

بورس کالای ایران

آشنایی با معاملات گواهی سپرده کالایی

بورس کالای ایران



فصل
اول

آشنایی با ساختار بازار سرمایه و جایگاه بورس کالای ایران

فصل
دوم

معرفی کلیات گواهی سپرده کالایی

فصل
سوم

فرآیند پذیرش انبارهای کالایی

فصل
چهارم

فرآیند ورود کالا به انبارها

فصل
پنجم

فرآیند انجام معاملات گواهی سپرده کالایی

فصل
ششم

فرآیند تسویه و تحویل کالا

فصل
هفتم

تخلف های معاملاتی در بازار گواهی سپرده کالایی

فصل اول

آشنایی با ساختار بازار سرمایه و جایگاه بورس کالای ایران



ساختار کلی بازارهای بورس کالای ایران

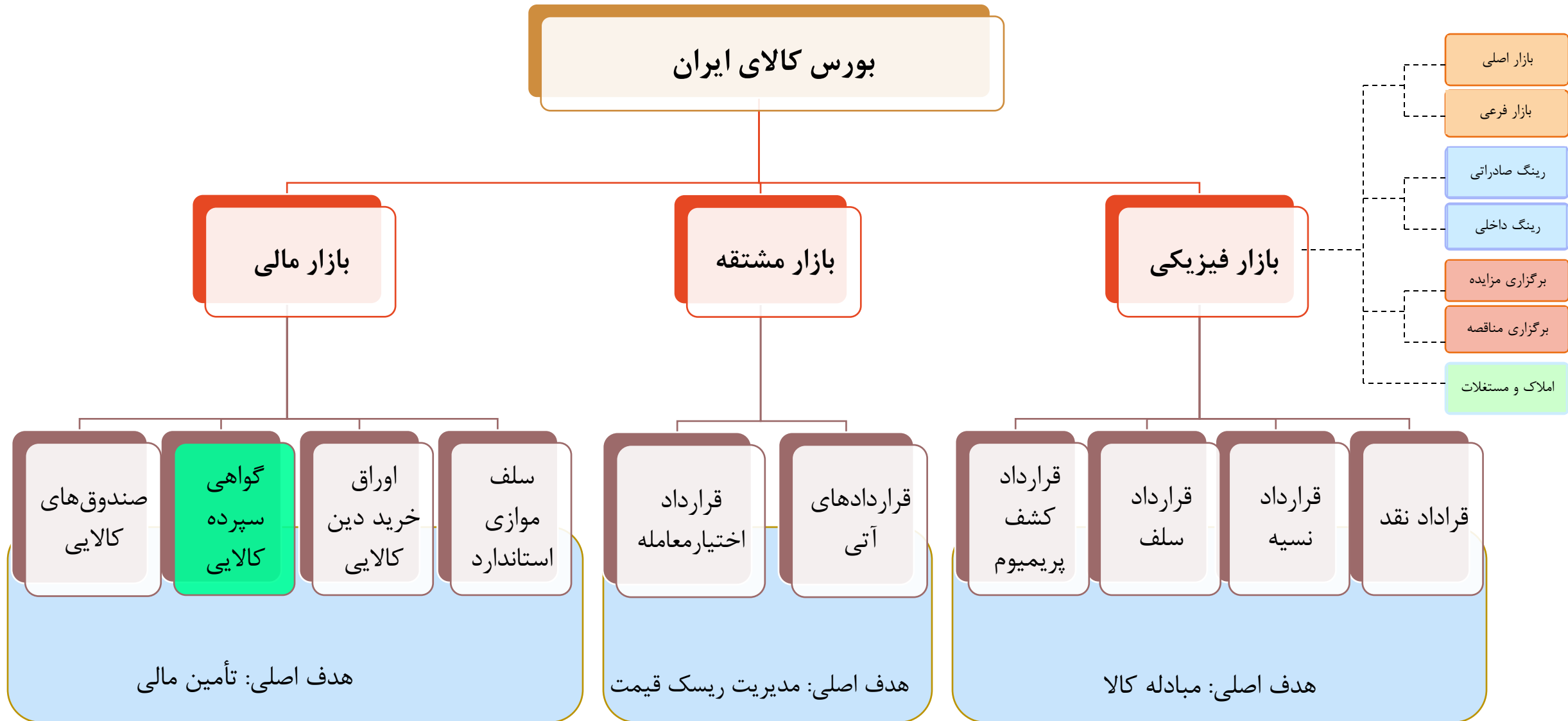

محصولات معامله‌شده در بورس کالای ایران

فولاد، مس، آلومینیوم، کنسانتره فلزات گرانبها، کنسانتره مولیبدن، روی، روی (خاک روی)، طلا، سنگ آهن، کک، سرب و سایر.	محصولات صنعتی و معدنی	بازار فیزیکی
– پلیمری: پلی پروپیلن نساجی، پلی وینیل کلراید، پلی اتیلن ترفتالات بطری، پلی اتیلن ترفتالات نساجی، پلی اتیلن سنگین، پلی اتیلن سبک فیلم، پلی اتیلن سبک خطی، پلی پروپیلن شیمیایی، پلی اتیلن سنگین فیلم، پلی اتیلن سنگین تزریقی، پلی پروپیلن فیلم bopp و سایر.	محصولات پتروشیمی	
– شیمیایی: استایرن، الکیل بنزن خطی، دی اتیل هگزانول، سود کاستیک، منواتیل گلایکول، ارتوزایلن، بنزن، اوره، زایلین، متیلن دی ایزوسیات، مونومر وینیل استات، اسید استیک، کریستال ملامین، دی اتیلن گلایکول، اتانول آمین، اسید ترفتالیک، ایزویونانول، آمونیاک، سولفات سدیم و سایر.		
– گازها و خوراکیها: آرگون و سایر.		
زعفران، خرما.	محصولات کشاورزی	بازار فرعی
وکیوم باتوم، قیر، لوبکات، روغن، عایق رطوبتی، سلاپس واکس، گوگرد و سایر.	فرآورده‌های نفتی	
انواع محصولات تک‌محموله‌ای از قبیل: ضایعات، محصولات شیمیایی، فرآورده‌های نفتی و سایر.	بازار فرعی	
زعفران نگین، پسته، زعفران پوشال و زیره سبز، نقره و صندوق طلا.	قراردادهای آتی	بازار مشتقه
سکه طلا، زعفران نگین.	قراردادهای اختیار معامله	
ورق گرم نوردیده، پلی اتیلن سنگین تزریقی، شمش فولادی (بیلت)، کنسانتره سنگ آهن، تیرآهن، سیمان، پلی استایرن، سراتو، گندم، اوره و پی‌وی‌سی و سایر.	سلف موازی استاندارد	بازار مالی
سکه طلا، زعفران، پسته، زیره سبز، کشمش، رطب مضافتی، برنج.	گواهی سپرده کالایی	
سکه طلا و کالای کشاورزی.	صندوق سرمایه‌گذاری	



فصل دوم

معرفی کلیات گواهی سپرده کالایی



گواهی سپرده کالایی، اوراق بهاداری است که نشان‌دهنده مالکیت دارنده آن بر مقدار معینی کالا است که شرکت سپرده‌گذاری مرکزی اوراق بهادار و تسویه وجوه به پشتوانه قبض انبار صادره توسط انبارهای مورد تأیید بورس کالا، اقدام به صدور آن می‌نماید.

شناسایی گواهی
سپرده کالایی به
عنوان ورقه بهادار

مصوبه شورای عالی بورس و
اوراق بهادار در مورخ
۱۳۹۳/۰۳/۱۲

- سندی است که در قبال تحویل کالا به انبارهای تحت نظارت بورس کالای ایران صادر شده و مشخصات مربوط به کمیت و کیفیت کالا در آن درج می‌گردد و امکان عرضه کالا در بورس را فراهم می‌کند.
- با مراجعه صاحب کالا به انبارهای تحت نظارت در صورتی که کیفیت کالا مورد تأیید باشد و کالا پذیرش شود، به صورت الکترونیکی «گواهی سپرده کالایی» صادر می‌شود که این گواهی در بورس کالای ایران قابل معامله است.
- گواهی سپرده ناپیوسته: پس از سپردن کالا به انبار، اوراق ایجادشده تنها یک بار در بورس عرضه می‌شود و امکان معامله مجدد در بورس را ندارد. پس از عرضه، خریدار می‌بایست جهت تحویل کالا به محل تعیین‌شده مراجعه نماید.
- گواهی سپرده پیوسته: پس از سپردن کالا به انبار، اوراق ایجادشده می‌تواند بارها در بورس کالای ایران معامله شود (معاملات ثانویه). در صورتی که خریدار تمایل داشته باشد کالا را تحویل بگیرد به انبار مراجعه خواهد کرد.
- دارندگان گواهی سپرده کالایی می‌توانند با توثیق این اوراق، از شبکه بانکی کشور تسهیلات مالی دریافت نمایند.
- دارندگان موقعیت تعهدی فروش در بازار قراردادهای آتی بورس کالای ایران، در صورتی که تا سررسید قرارداد اقدام به بستن موقعیت تعهدی خود نکنند، ملزم به تحویل کالا به خریدار می‌باشند و از گواهی سپرده کالایی استفاده می‌نمایند.

گواهی سپرده کالایی

بورس کالا											
گواهی سپرده کالایی											
نماد	نام	قیمت دیروز	قیمت پایانی	آخرین معامله			کمترین قیمت	بیشترین قیمت	تعداد	حجم	ارزش
سکه012پ001	سکه تمام بهارتحویلی 1روزه رفاه	1,157,218	1,148,608	(0.74)	(8610)	1,140,000	1,138,000	1,172,800	765	223,300	256.484 B
سکه011پ002	سکه تمام بهارتحویلی 1روزه ملت	1,160,712	1,144,707	(1.38)	(16005)	1,137,100	1,136,000	1,199,989	180	30,400	34.799 B
سکه012پ004	سکه تمام بهارتحویلی 1روز صادرات	1,154,980	1,142,269	(1.1)	(12711)	1,136,100	1,136,000	1,165,000	165	36,100	41.236 B
سکه011پ003	سکه تمام بهارتحویلی 1روزه سامان	1,159,518	1,143,680	(1.37)	(15838)	1,140,000	1,136,000	1,162,201	72	10,500	12.009 B
زعف0008پ10	زعفران 0008نگین طلای سرخ(ب)	140,566	140,873	0.22	307	140,900	139,400	140,900	47	152,695	21.511 B
زعف0008پ05	زعفران 0008نگین زرین(ب)	129,605	129,655	0.04	50	130,000	129,376	131,500	31	23,701	3.073 B
زعف0008پ08	زعفران 0008نگین روستا(ب)	130,607	129,377	(0.94)	(1230)	129,376	129,376	129,386	28	16,826	2.177 B
زعف0008پ11	زعفران 0008نگین سحرخیز(ب)	132,999	133,574	0.43	575	132,000	132,000	136,185	15	6,552	875.179 M
سکه011پ005	سکه تمام بهارتحویل 1روزه آینده	1,162,452	1,138,613	(2.05)	(23839)	1,140,000	1,134,000	1,140,000	11	2,900	3.302 B
زعف0008پ20	زعفران 0008نگین وحدت جام(ب)	128,109	129,376	0.99	1267	129,376	129,376	129,376	6	1,450	187.595 M
زعف0008پ09	زعفران 0008نگین نوین(ب)	138,500	140,592	1.51	2092	140,000	140,000	141,000	6	5,069	712.660 M
بست0008پ08	بسته فندقی 32-30مه ولات 0008(ب)	1,845,067	1,804,942	(2.17)	(40125)	1,800,001	1,800,001	1,820,000	6	260	469.285 M
بست0008پ09	بسته بادامی 30-28مه ولات 0008(ب)	1,755,190	1,800,000	2.55	44810	1,800,000	1,800,000	1,800,000	5	51	91.800 M
زعف0008پ16	زعفران 0008نگین بیرجند(ب)	128,109	129,376	0.99	1267	129,376	129,376	129,376	4	6,550	847.413 M
زعف0008پ12	زعفران 0008پوشالمعمول سحرخیز(ب)	103,627	104,000	0.36	373	104,000	104,000	104,000	3	3,000	312.000 M
زیر0103پ01	زیره سبز 0103کیمیابذر(ب)	774,252	746,872	(3.54)	(27380)	732,000	732,000	789,999	3	390	291.280 M
زیر0103پ04	زیره سبز 0103شرکت مینویدر(ب)	762,177	732,000	(3.96)	(30177)	732,000	732,000	732,001	2	38	27.816 M
زعف0008پ18	زعفران 0008نگین بهرامن(ب)	140,000	141,250	0.89	1250	141,000	141,000	141,500	2	2,000	282.500 M
زعف0008پ19	زعفران 0008نگین تروند قاینات(ب)	140,500	141,000	0.36	500	141,000	141,000	141,000	2	1,000	141.000 M
زعف0008پ15	زعفران 0008پوشالمعمول طلاسرخ(ب)	104,600	105,000	0.38	400	105,000	105,000	105,000	1	50	5.250 M
سکه04پ9912	سکه تمام بهارتحویل 1روزه صادرات	1,090,417	1,090,417	0	0	1,090,000	0	(0.04)	0	0	0
زیر0103پ02	زیره سبز 0103دانش(ب)	777,450	777,450	0	0	777,450	0	0	0	0	0
بست0008پ04	بسته فندقی 32-30سبزدانه 0008(ب)	1,921,250	1,921,250	0	0	1,930,000	0	0.46	8750	0	0
کشم0006پ02	کشمش تیزابی 0006تاکستان(ب)	229,729	229,729	0	0	229,729	0	0	0	0	0



تابلوی معاملات گواهی سپرده کالایی

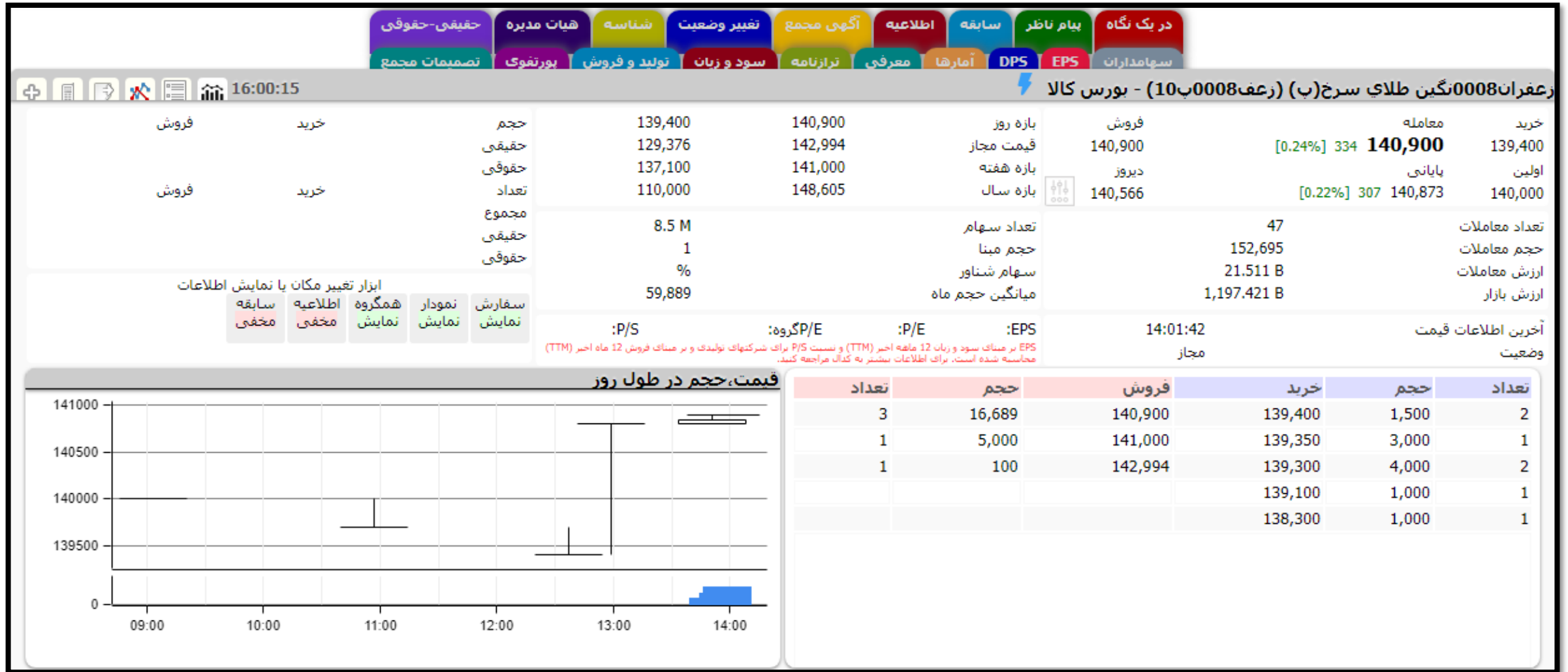

ورود کالا، معامله و خروج کالا از انبار

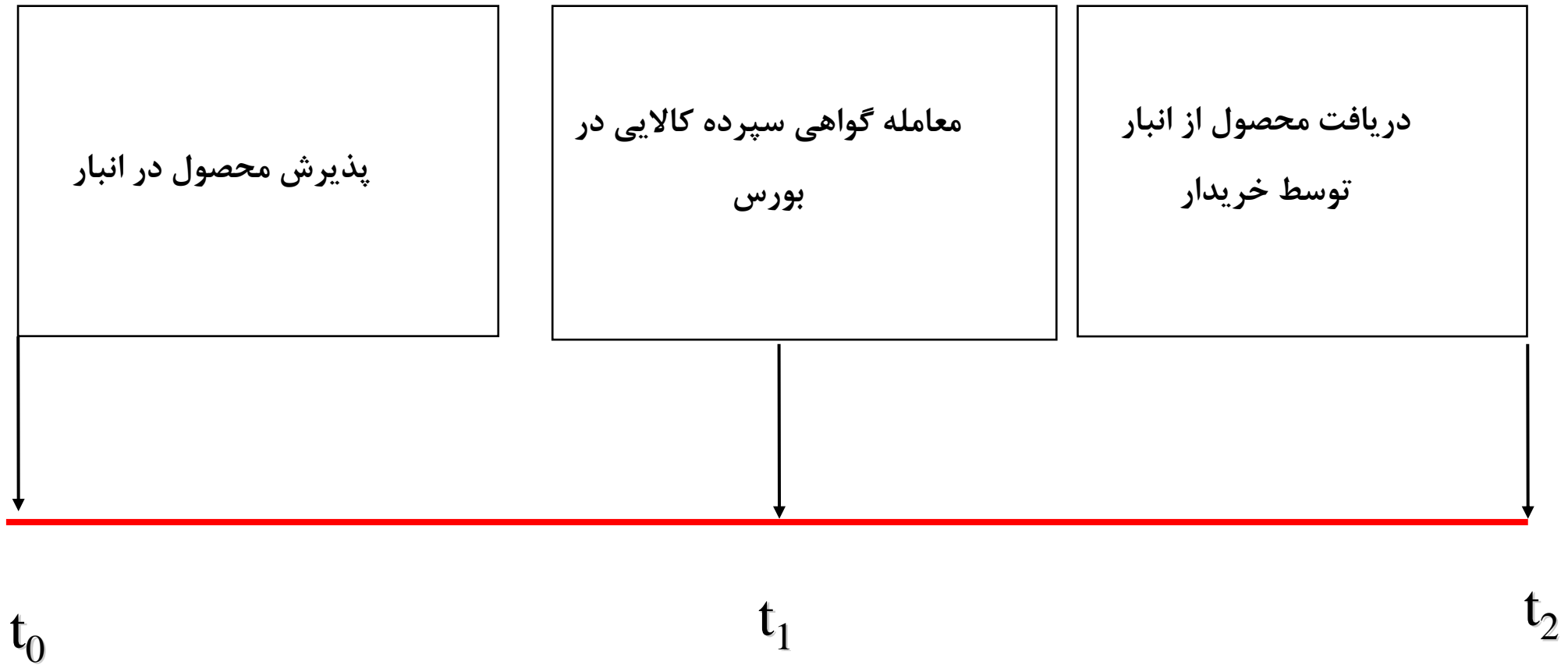

مشارکت‌کنندگان معاملات گواهی سپرده کالایی

تولیدکنندگان محصولات پتروشیمی، نفتی، صنعتی و کشاورزی	تولیدکنندگان کالا
خریداران کالا جهت مصارف واسطه‌ای و نهایی	مصرف‌کنندگان کالا
سرمایه‌گذاران بر روی گواهی سپرده کالایی جهت کسب سود از نوسانات قیمت دارایی پایه	فعالان بازار مالی

مزایای معاملات از طریق گواهی سپرده کالایی

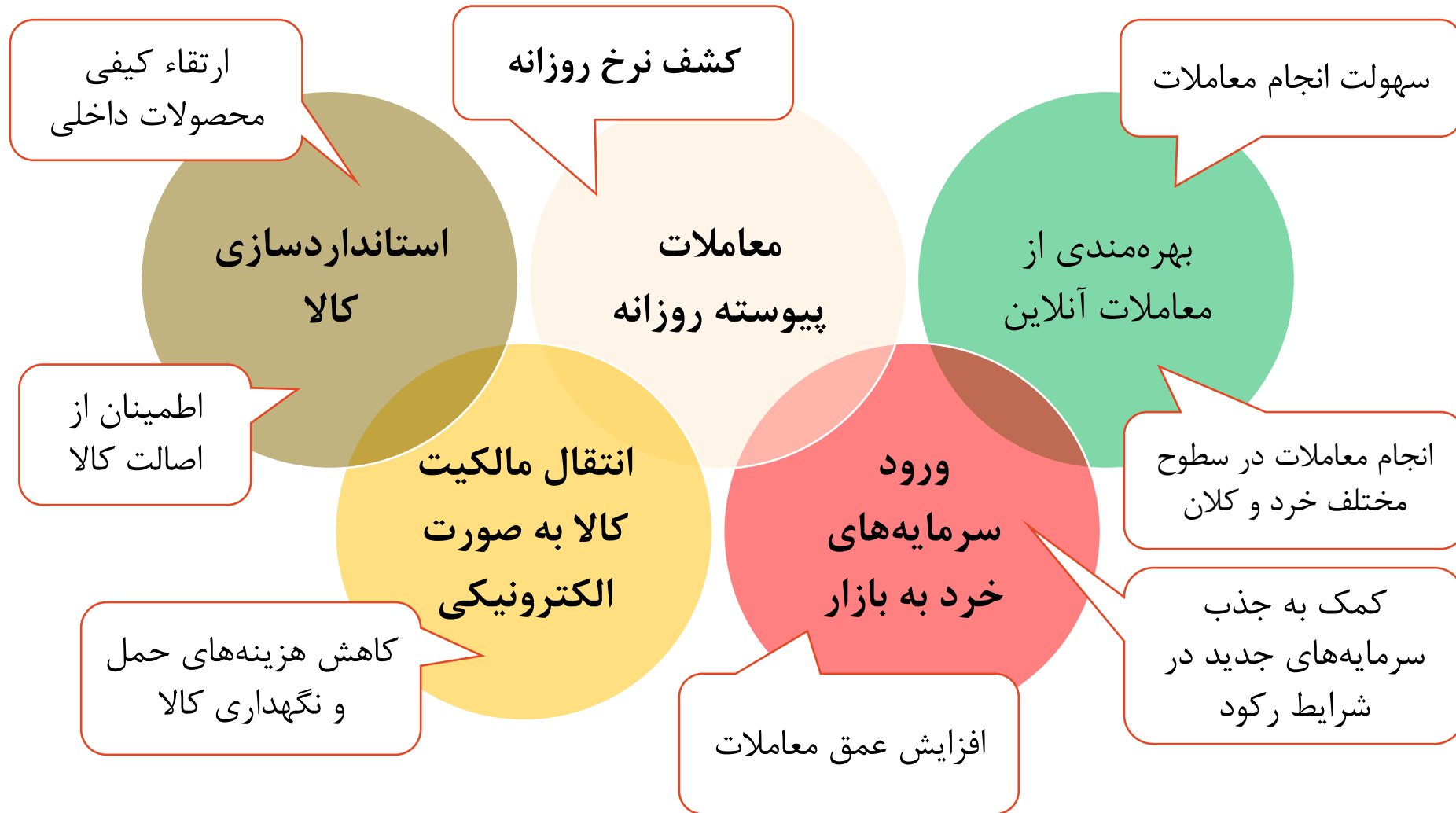

کالاهای پذیرش شده در بورس کالای ایران در قالب گواهی سپرده کالایی

ردیف	کالا (دارایی پایه)	تاریخ راه اندازی	انبارهای پذیرش شده (محل)	آدرس انبارها
۱	سکه طلا	اسفند ۹۴	خرانه پردیس بانک رفاه کارگران (تهران)	تهران، ونک، خیابان ملاصدرا، خیابان شیراز شمالی، شماره ۱۸۶
			خرانه بانک سامان (تهران)	تهران خیابان ولیعصر نرسیده به چهارراه پارک وی نیش کوچه ترکش دوز پلاک ۲
			خرانه زرین سپهر بانک صادرات ایران (تهران)	تهران - خیابان سمیه - بین خیابان شهید مفتاح و بهار - برج سپهر بانک صادرات ایران - طبقه منفی ۲ - صندوق امانات اداره کل خزانه داری
			خرانه بانک ملت	تهران - خیابان دماوند - بعد از تقاطع آیت - پلاک ۴۸۴
۲	زعفران	بهمن ۹۵	شرکت کشاورزی تولیدی زعفران سحرخیز (خراسان رضوی)	خراسان رضوی مشهد شهرک صنعتی توس فاز ۱ نیش تلاش شمالی ۶
			شرکت طلای سرخ گلشید ایرانیان (خراسان رضوی)	خراسان رضوی، شهرک صنعتی توس، بعد از میدان تلاش، مجتمع خوشه زعفران واحد ۸۰۴
			شرکت نوین زعفران (خراسان رضوی)	خراسان رضوی، شهرک صنعتی توس، فاز دوم، بلوار اندیشه ۶، بلوک ۳۰۶
			اتحادیه تعاونی‌های روستایی استان خراسان رضوی (خراسان رضوی)	خراسان رضوی مشهد بلوار شهید صادقی جنب روزنامه خراسان
			شرکت زرین زعفران مشرق زمین (خراسان رضوی)	خراسان رضوی تربت حیدریه فردوسی شمالی ۳۱ ساختمان امید پلاک ۷
			شرکت صندوق حمایت از توسعه کشاورزی استان خراسان جنوبی	خراسان جنوبی - بیرجند - خیابان ارتش - مدیریت جهاد کشاورزی بیرجند
۳	زیره سبز	تیر ۹۸	شرکت زعفران بهرامن (خراسان رضوی)	مشهد - شهرک صنعتی توس فاز ۲ اندیشه ۹ پلاک ۳۳۳
			شرکت دانش (خراسان رضوی)	خراسان رضوی - مشهد - سه راه دانش - بین آزادی ۷۲ و ۷۴
			شرکت کیمیا بدر تربت حیدریه (خراسان رضوی)	خراسان رضوی، شهرستان تربت حیدریه، کیلومتر ۷ جاده گناباد
۴	پسته	مهر ۹۶	شرکت مینو بذر گلستان (گلستان)	استان گلستان، کیلومتر ۱۵ جاده گنبد - کلاله، نرسیده به روستای ینقاق
			شرکت طلای سبز زرنند (کرمان)	استان کرمان - شهرستان زرنند - کمربندی رفسنجان - بعد از پمپ بنزین - جنب خیابان عترت - پلاک ۱
۵	کشمش	مهر ۹۹	شرکت سبز دانه کویر (کرمان)	استان کرمان - شهرستان سیرجان - کیلومتر ۳ جاده تهران - روبروی منطقه ویژه اقتصادی سیرجان
			شرکت زرین زعفران مشرق زمین - مه ولات (خراسان رضوی)	خراسان رضوی - شهرستان مه ولات - شهر فیض آباد - بلوار امام خمینی - صد متر پایین تر از میدان شهدا
۶	رطب مضافتی	دی ۹۹	خلیل آباد (استان خراسان رضوی)	استان خراسان رضوی - شهرستان خلیل آباد - مزده، خیابان امام رضا (ع) ۳۳
۷	برنج	فروردین ۱۴۰۰	اتحادیه تعاون روستایی شهرستان بم	استان کرمان، شهرستان بم، بزرگراه خلیج فارس، جنب بیمارستان افلاطونیان
			شرکت توسعه تجارت برنج مازندران	استان مازندران، آمل کمربندی شرقی، مرکز بین المللی تجارت و پایانه صادرات برنج ایران

توجه به زمان سررسید گواهی کالایی

با توجه به اینکه گواهی سپرده‌های کالایی دارای سررسید هستند که به صورت یک عدد ۴ رقمی در نماد درج شده، سرمایه‌گذار باید در موعد مقرر نسبت به تحویل کالا از انبار اقدام نماید. در غیر این صورت انباردار خروج نهایی کالا را ثبت نموده و متعاقبا تضامین تودیع شده توسط شرکت سپرده‌گذاری مرکزی آزاد و به انباردار مسترد می‌گردد.



شرکت بورس کالای ایران (سهامی عام)
Iran Mercantile Exchange

شماره: ۹۹/۳۰۰/۱۰۵۱۳
تاریخ: ۱۳۹۹/۰۹/۰۱
پیوست: ندارد

بسمت:

"اطلاعیه"

موضوع: مهلت خروج کالای موجود در انبارهای مربوط به نمادهای معاملاتی گواهی سپرده کالایی با زمان سررسید آبان‌ماه سال ۱۳۹۹
مخاطب: کلیه کارگزاران و فعالان بازار سرمایه
تاریخ انتشار: ۱۳۹۹/۰۹/۰۱

متن اطلاعیه:

به اطلاع فعالان بازار گواهی سپرده کالایی زعفران و پسته در بورس کالای ایران می‌رساند پیرو اطلاعیه شماره ۹۹/۳۰۰/۹۶۲۴ مورخ ۹۹/۰۸/۰۵، **کلیه نمادهای گواهی سپرده کالایی زعفران و پسته سررسید آبان‌ماه ۱۳۹۹**، در پایان جلسه معاملاتی چهارشنبه مورخ ۹۹/۰۸/۲۸ متوقف شده است و گواهی‌های مزبور قابلیت معامله در بورس را ندارند؛ لذا مطابق ماده ۵۱ دستورالعمل پذیرش انبار و صدور، معامله و تسویه گواهی سپرده کالایی، دارندگان گواهی‌های سپرده کالایی با سررسیدهای مزبور، تا روز یکشنبه مورخ ۹۹/۰۹/۳۰ مهلت دارند تا با مراجعه به انبار و پرداخت هزینه‌های انبارداری، نسبت به تحویل کالا اقدام نمایند.

لازم به ذکر است در صورت عدم مراجعه دارندگان گواهی سپرده کالایی یا نماینده قانونی وی به انبار پس از مهلت مذکور، انباردار خروج نهایی کالا را ثبت نموده و متعاقبا تضامین تودیع شده توسط شرکت سپرده‌گذاری مرکزی آزاد و به انباردار مسترد می‌گردد.

اطلاعات نمادها و معاملات گواهی سپرده کالایی در سایت www.tsetmc.com در قسمت بورس کالا و سربرگ‌های گواهی سپرده کالایی قابل مشاهده است.

منتشرکننده: مدیریت توسعه بازار فیزیکی

اطلاعیه مهلت خروج کالای موجود در
انبارهای مربوط به نمادهای معاملاتی
گواهی سپرده کالایی

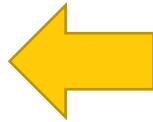

فصل سوم

فرایند پذیرش انبارهای کالایی



فرآیند پذیرش انبار جهت راه‌اندازی گواهی سپرده کالایی



پذیرش انبار در بورس کالای ایران

بورس کالای ایران قبل از راه اندازی معاملات گواهی سپرده کالایی اقدام به پذیرش انبار می‌نماید که پذیرش انبار منوط به:



درصد ضمانت‌نامه بانکی + چک یا سفته
تودیع نزد شرکت سپرده‌گذاری مرکزی

پذیرش
اعتباری

الزامات
پذیرش انبار

پذیرش
فنی

بیمه‌نامه

- اخذ بیمه‌نامه‌های مورد نیاز
- آتش‌سوزی، صاعقه،
 - طوفان، سیل، زلزله و ...
 - سرقت (زعفران)

- انجام بازرسی بر اساس
چک لیست هر محصول
- محل انبار
 - تخلیه و بارگیری
 - کف انبار
 - دیوارها و سقف انبار
 - درب‌ها و پنجره‌های انبار
 - تهویه هوای انبار
 - تاسیسات زیربنایی
 - وسایل اطفاء حریق انبار
 - ایمنی انبار
 - تجهیزات انبار
 - سابقه فعالیت

فرایند عملیاتی پذیرش انبار در بورس کالای ایران

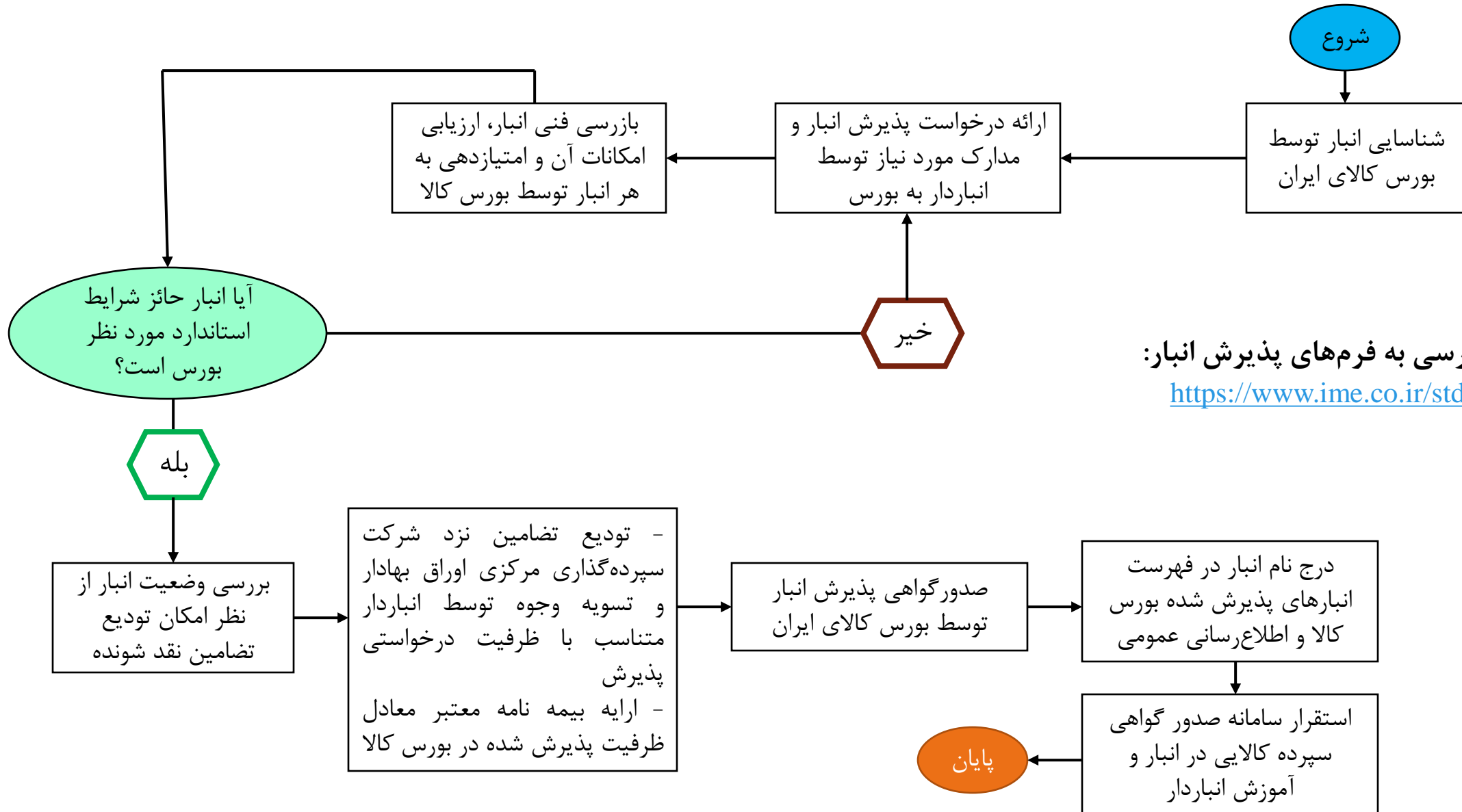

لینک دسترسی به فرم‌های پذیرش انبار:

<https://www.ime.co.ir/stdp.html>

فصل چهارم

فرایند ورود کالا به انبارها



فرایند پذیرش کالا در انبارهای پذیرش شده نزد بورس کالای ایران

اقدامات صاحب کالا
(قبل از حمل کالا به انبار)

مراجعه به کارگزاری و ثبت نام در
سامانه سجام



اخذ کد بورسی یا سهامداری
توسط صاحب کالا

مطالعه اطلاعیه گشایش انبارها

شماره: ۳۰/۰۴۳۱
تاریخ: ۱۳۹۸/۰۷/۲۸
پیوست: ندارد



شرکت بورس کالای ایران (سهامی عام)
Iran Mercantile Exchange

باسمه تعالی
"اطلاعیه"

موضوع: گشایش انبارهای زعفران رشته‌ای بریده ممتاز (نگین) و پوشال معمولی جهت انجام معاملات گواهی سپرده کالایی

مخاطب: کلیه کارگزاران و فعالان بازار گواهی سپرده کالایی

تاریخ انتشار: ۱۳۹۸/۰۷/۲۸

متن اطلاعیه:

به اطلاع فعالان بازار گواهی سپرده کالایی بورس کالای ایران می‌رساند از روز سه شنبه مورخ ۹۸/۰۷/۳۰ انبارهای محصول زعفران شرکت‌های زرین زعفران مشرق زمین، اتحادیه تعاونی های روستایی خراسان رضوی، نوین زعفران، طلای سرخ کلتیبد ایرانیان و کشاورزی سحرخیز فعال شده و با نمادهای ذیل آماده پذیرش محصول مشتریان می‌باشد؛ زمان گشایش نمادهای معاملاتی گواهی سپرده کالایی مربوط به این انبارها، متناقا اطلاع-رسانی خواهد شد.

نام نماد	نماد معاملاتی
زعفران ۹۹۰۸ نگین زرین (پ)	زعف۹۹۰۸پ۰۵
زعفران ۹۹۰۸ پوشالمعمول زرین (پ)	زعف۹۹۰۸پ۰۶
زعفران ۹۹۰۸ نگین روستا (پ)	زعف۹۹۰۸پ۰۸
زعفران ۹۹۰۸ پوشالمعمول روستا (پ)	زعف۹۹۰۸پ۱۳
زعفران ۹۹۰۸ نگین نوین (پ)	زعف۹۹۰۸پ۰۹
زعفران ۹۹۰۸ پوشالمعمول نوین (پ)	زعف۹۹۰۸پ۱۴
زعفران ۹۹۰۸ طلای سرخ (پ)	زعف۹۹۰۸پ۱۰
زعفران ۹۹۰۸ پوشالمعمول طلای سرخ (پ)	زعف۹۹۰۸پ۱۵
زعفران ۹۹۰۸ نگین سحرخیز (پ)	زعف۹۹۰۸پ۱۱
زعفران ۹۹۰۸ پوشالمعمول سحرخیز (پ)	زعف۹۹۰۸پ۱۲

لازم به ذکر است نمادهای این انبارها از نمادهای مبنای تحویل قراردادهای آتی زعفران نگین و پوشال معمولی خواهند بود. اطلاعات مربوط به سفارش‌ها و قیمت‌های معاملاتی در بخش "بورس کالا" قسمت "گواهی سپرده" در سایت www.tsetmc.com برای عموم قابل مشاهده است.

هماهنگی با انباردار برای حمل
محصول به محل انبار:

تماس تلفنی با انباردار

سامانه‌های آنلاین نوبت‌دهی

آماده سازی محصول و حمل آن به انبار



فرایند پذیرش کالا در انبارهای پذیرش شده نزد بورس کالای ایران

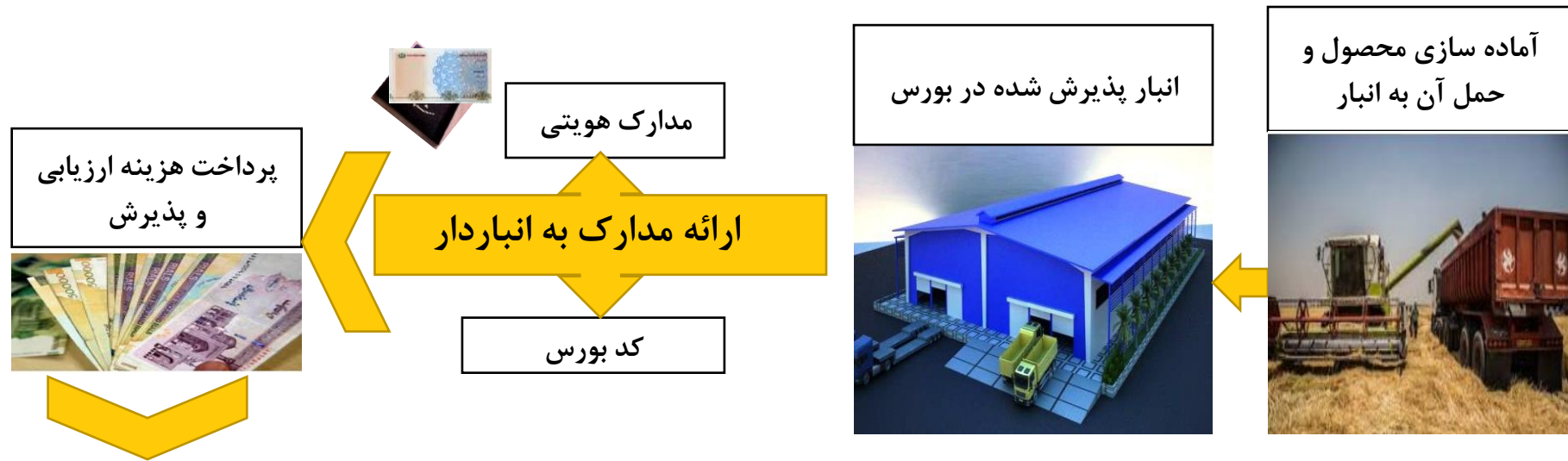

هزینه ارزیابی (پذیرش)	محصولات پذیرفته شده
۳۰,۰۰۰ ریال جهت اصالت سنجی	سکه طلا
۳,۲۰۰,۰۰۰ ریال در هر ۴ کیلوگرم	زعفران
۱۲,۵۰۰ ریال هر کیلوگرم با احتساب هزینه بوجاری (پاکسازی)	زیره سبز
۲,۰۰۰ ریال به ازای هر کیلوگرم	پسته
۹۰ ریال به ازای هر کیلوگرم	کشمش
۲,۰۰۰ ریال به ازای هر کیلوگرم	رطب مضافتی
۷۰۰ ریال به ازای هر کیلوگرم	برنج

هزینه ارزیابی آزمایشگاه در بدو ورود به صورت نقدی از صاحب کالا دریافت می‌شود.

ارزیابی کمی و کیفی محصول برای پذیرش در انبار

شیوه‌های ارزیابی محصول با توجه به ماهیت آن‌ها

انجام آزمایش کیفی بر روی محصول در آزمایشگاه

رویت وضعیت ظاهری محصول با چشم غیر مسلح

آزمایشگاه کنترل کیفیت محصول
Quality Control Laboratory

فرم نتایج آزمون فیزیکی و شیمیایی زعفران

شماره فرم: ۴۴

کد زعفران: ۶۵۲۶۶	نام متقاضی: انبار الف
وزن نمونه ارسالی به آزمایشگاه: ۳ گرم	تاریخ نمونه‌برداری: ۹۸/۸/۸
نوع نمونه: نگین	تاریخ وصول زعفران: ۹۸/۸/۸
	تاریخ صدور نتایج: ۹۸/۸/۹

حدود قابل قبول زعفران - قابل پذیرش در بورس کالا

ردیف	ویژگی	نتایج آزمایش	زعفران نگین	رشته بریده عصاره (سر کل)	رشته درجه یک (پوشال مرغوب)	رشته درجه یک (پوشال معمولی)	رشته درجه چهار (دسته)	روش آزمون
۱	خامه همراه با کلاله (حداکثر درصد جرمی)	۰.۵	۰.۵	۰.۵	۰.۵	۰.۵	۳۰	استاندارد ملی ۲۵۹-۳
۲	مواد خارجی مربوط به گیاه زعفران (حداکثر درصد جرمی)	۰.۰۷	۰.۱	۰.۵	۱	۱	۲	استاندارد ملی ۲۵۹-۳
۳	مواد خارجی مربوط به محیط	متفی	متفی	متفی	متفی	متفی	متفی	استاندارد ملی ۲۵۹-۳
۴	رطوبت و مواد فرار (حداکثر درصد جرمی)	۶	۸	۸	۸	۸	۱۰	استاندارد ملی ۲۵۹-۳
۵	حداقل پیکروکرومین بر اساس ماده خشک (جذب در طول موج ۲۵۷ نانومتر)	۱۰۶	۸۵	۸۵	۸۰	۸۰	۷۰	استاندارد ملی ۲۵۹-۳
۶	حداقل مقدار سافرانال بر اساس ماده خشک (جذب در طول موج ۳۳۰ نانومتر)	۲۲	۲۰-۵۰	۲۰-۵۰	۲۰-۵۰	۲۰-۵۰	۲۰-۵۰	استاندارد ملی ۲۵۹-۳
۷	حداقل کرومین بر اساس ماده خشک (جذب در طول موج ۴۴۰ نانومتر)	۲۷۶	۲۳۰	۲۳۰	۲۱۰	۲۰۰	۱۴۰	استاندارد ملی ۲۵۹-۳
۸	استخراج و تشخیص رنگ‌های افزودنی	متفی	متفی	متفی	متفی	متفی	متفی	استاندارد ملی ۲۵۹-۳
۹	وضعیت ظاهری	قلم متوسط، رنگ روشن	قلم متوسط، رنگ روشن	قلم درشت، رنگ قرمز روشن	قلم درشت، رنگ قرمز روشن	قلم متوسط، نیمه کلاله، رنگ قرمز روشن	رشته کامل، رنگ قرمز روشن مرتب بدون خامه‌ها روهم
۱۰	نرمه و شکسته (حداکثر درصد وزنی)	-	۲.۵
۱۱	مقدار کرده	متفی

• نتایج آزمون با حدود قابل قبول در جدول فوق مطابقت دارد ندارد

• نتایج آزمون فقط در مورد نمونه ارسالی به آزمایشگاه زمین زعفران مشرق زمین صادق می‌باشد. حدود قابل قبول بر مبنای دستور العمل شرکت بورس کالای ایران در نظر گرفته شده است.

• اصل این برگه معتبر بوده و کپی آن فاقد اعتبار است.

آزمون کننده: حمید حسینی 	تهیه کننده: مدیر کنترل کیفیت 
--	---

انجام آزمایش
کیفی در
صورت نیاز

فرم اولیه ارزیابی پذیرش

نام مراجعہ کننده: غلامعلی احمدی		کد محصول: po857-70928		شماره سریال ۴۱۳۲۳۱	
تاریخ دریافت کالا: ۹۸/۶/۲۸		ساعت دریافت: ۱۳		وزن ناخالص کالا: وزن خالص کالا (گرم): ۲۶۴۱	

ردیف	ویژگی‌ها	زعفران نگین			رشته‌های درجه یک			رشته‌های درجه دو		
		روشن	قرمز	تیره	روشن	قرمز	تیره	روشن	قرمز	تیره
۱	وضعیت ظاهری	✓								
۲	رنگ زعفران									
۳	قلم زعفران	متوسط								
۴	حداکثر رطوبت									
۵	مقدار کرده									
۶	حداکثر خامه همراه با کلاله	کوتاه	متوسط	کوتاه	متوسط	کوتاه	متوسط	کوتاه	متوسط	کوتاه
		✓								
۷	حداکثر مواد خارجی مربوط به محیط	✓								
۸	حداکثر مواد خارجی مربوط به گیاه	✓								
۹	بو	✓								
۱۰	میزان کلاف	نیم کلاف								

توضیحات: پوشال معمولی

رد قبول

مسئول کنترل کیفی

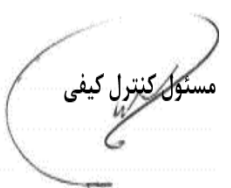

نمونه قبض انبار و گواهی سپرده صادر شده توسط انبارها

گواهی سپرده کالایی		
شماره گواهی: ۱۱۲۶۶۳	ساعت و تاریخ صدور: ۰۴/۰۷/۱۳۹۸ ۰۹:۰۷:۵۴	ساعت و تاریخ چاپ: ۰۸:۴۴:۲۰ ۱۲/۰۸/۱۳۹۸
نام انبار: شرکت الف		
آدرس انبار: استان کرمان - ...		
نام و نوع کالا: پسته فندقی ۲۳-۳۰ ... ۹۹۰۸ (گیس ۹۰۸۰۲)		
تعداد یا مقدار: ۵۰۰	واحد شمارش: کیلوگرم	
واحد پول و قیمت: (ریال)		
تاریخ انقضای کالا: ۰۸/۹۸		
نام مالک: غلامعلی احمدی		
کد بورسی: اح غ ۴۴۵۲۵		
آدرس مالک: استان کرمان - ...		
محل امضای مالک (مخصوص نسخه بایگانی نزد انباردار)	کاربر: nazer	محل مهر انبار
مندرجات دستورالعمل پذیرش انبار و صدور معامله و تسویه گواهی سپرده کالایی به منزله توافق ما بین خریدار و فروشنده است و امضای مالک (سپرده‌گذار) ذیل این برگه به منزله پذیرش قوانین و ضوابط بورس و انبار است.		

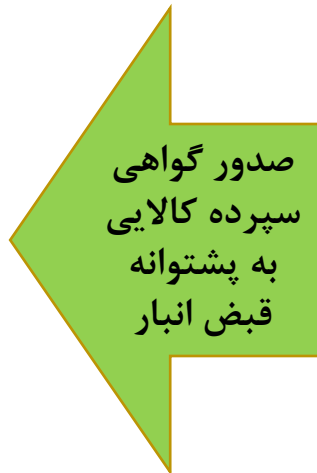

قبض ورود به انبار موقت		
شماره گواهی: ۱۱۲۶۶۳	ساعت و تاریخ صدور: ۰۴/۰۷/۱۳۹۸ ۰۹:۰۷:۵۴	ساعت و تاریخ چاپ: ۰۸:۴۴:۲۰ ۱۲/۰۸/۱۳۹۸
نام انبار: شرکت الف		
آدرس انبار: استان کرمان -		
نام و نوع کالا: پسته فندقی ۲۳-۳۰ ... ۹۹۰۸ (گیس ۹۰۸۰۲)		
تعداد یا مقدار: ۵۰۰	واحد شمارش: کیلوگرم	
واحد پول و قیمت: (ریال)		
تاریخ انقضای کالا: ۰۸/۹۸		
نام مالک: غلامعلی احمدی		
کد بورسی: اح غ ۴۴۵۲۵		
آدرس مالک: استان کرمان -		
محل امضای مالک (مخصوص نسخه بایگانی نزد انباردار)	کاربر: nazer	محل مهر انبار
این قبض صرفاً قابلیت تبدیل به گواهی سپرده کالایی را دارد و فاقد هر گونه ارزش دیگر از جمله معامله می‌باشد و امضای مالک (سپرده‌گذار) ذیل این برگه به منزله پذیرش قوانین و ضوابط بورس و انبار است.		



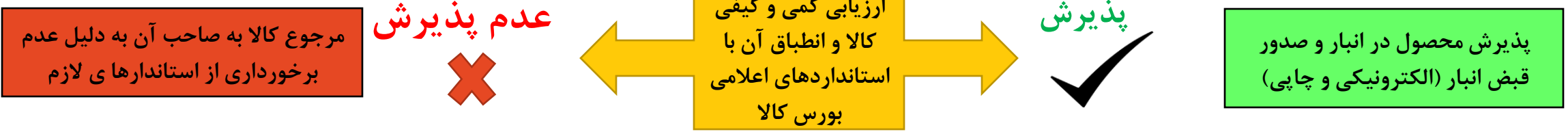

فرایند پذیرش کالا در انبارهای پذیرش شده نزد بورس کالای ایران



 بورس کالای ایران Iran Mercantile Exchange			گواهی سپرده کالایی		
شماره گواهی: ۱۱۲۶۶۳		ساعت و تاریخ صدور: ۰۴/۰۷/۱۳۹۸ ۰۹:۰۷:۵۴		ساعت و تاریخ چاپ: ۰۸/۰۴/۲۰ ۱۲/۰۸/۱۳۹۸	
نام انبار: شرکت الف					
آدرس انبار: استان کرمان - شهرستان بافت - خیابان مطهری - - پلاک ۳۳.					
نام و نوع کالا: پسته فندقی ۲۳-۳۰ طلای سبز زرنده ۹۹۰۸ (گپس ۹۰۸۰۲)					
تعداد یا مقدار: ۵۰۰			واحد شمارش: کیلوگرم		
واحد پول و قیمت: (ریال)					
تاریخ انقضای کالا: ۰۸/۹۸					
نام مالک: غلامعلی احمدی					
کد بورسی: اح غ ۴۴۵۲۵					
آدرس مالک: استان کرمان - شهرستان زرنده - خیابان امام - کوچه گلشن - پلاک ۱۰					
محل امضای مالک		کاربر: nazer		محل مهر انبار	
(مخصوص نسخه بایگانی نزد انباردار)					
					
مندرجات دستورالعمل پذیرش انبار و صدور معامله و تسویه گواهی سپرده کالایی به منزله توافق ما بین خریدار و فروشنده است و امضای مالک (سپرده‌گذار) ذیل این برگه به منزله پذیرش قوانین و ضوابط بورس و انبار است.					

تبدیل شدن قبض انبار به دارایی مالی قابل معامله تحت عنوان گواهی سپرده کالایی طی یک روز کاری

 بورس کالای ایران Iran Mercantile Exchange			قبض ورود به انبار موقت		
شماره گواهی: ۱۱۲۶۶۳		ساعت و تاریخ صدور: ۰۹:۰۷:۵۴		ساعت و تاریخ چاپ: ۰۸/۰۴/۲۰ ۱۲/۰۸/۱۳۹۸	
نام انبار: شرکت الف					
آدرس انبار: استان کرمان - شهرستان بافت - خیابان مطهری - - پلاک ۳۳.					
نام و نوع کالا: پسته فندقی ۲۳-۳۰ طلای سبز زرنده ۹۹۰۸ (گپس ۹۰۸۰۲)					
تعداد یا مقدار: ۵۰۰			واحد شمارش: کیلوگرم		
واحد پول و قیمت: (ریال)					
تاریخ انقضای کالا: ۰۸/۹۸					
نام مالک: غلامعلی احمدی					
کد بورسی: اح غ ۴۴۵۲۵					
آدرس مالک: استان کرمان - شهرستان زرنده - خیابان امام - کوچه گلشن - پلاک ۱۰					
محل امضای مالک		کاربر: nazer		محل مهر انبار	
(مخصوص نسخه بایگانی نزد انباردار)					
					
این قبض صرفاً قابلیت تبدیل به گواهی سپرده کالایی را دارد و فاقد هر گونه ارزش دیگر از جمله معامله می‌باشد و امضای مالک (سپرده‌گذار) ذیل این برگه به منزله پذیرش قوانین و ضوابط بورس و انبار است.					



هزینه پذیرش و انبارداری کالا در قالب گواهی سپرده کالایی

هزینه انبارداری (روزانه) 	هزینه ارزیابی (پذیرش)	محصولات پذیرفته شده
۱,۰۵۰ ریال هر قطعه سکه	۳۰,۰۰۰ ریال جهت اصالت سنجی	سکه طلا
۱۵ ریال به ازای هر گرم	۳,۲۰۰,۰۰۰ ریال در ۴ کیلوگرم*	زعفران
۸۰ ریال به ازای هر کیلوگرم	۱۲,۵۰۰ ریال هر کیلوگرم با احتساب هزینه بوجاری (پاکسازی)	زیره سبز
۱۰۰ ریال به ازای هر کیلوگرم	۲,۰۰۰ ریال هر کیلوگرم	پسته
۱۰۰ ریال به ازای هر کیلوگرم در روز	۱۰۰۰ ریال ثابت به ازای هر کیلوگرم در بدو ورود محصول	کشمش
۱۰۰ ریال به ازای هر کیلوگرم	۲,۰۰۰ ریال به ازای هر کیلوگرم	رطب مضافتی
۳۰ ریال به ازای هر کیلوگرم	۷۰۰ ریال به ازای هر کیلوگرم	برنج

- برای هر محموله ۴ کیلوپی ۳,۲۰۰,۰۰۰ ریال دریافت می شود و مقادیر مازاد تا ۴ کیلوگرم یک محموله مجزای دیگر محسوب می شود.
مثال: برای ۵ کیلوگرم زعفران باید مبلغ ۶,۴۰۰,۰۰۰ ریال هزینه ارزیابی توسط صاحب کالا پرداخت شود.

هزینه انبارداری همه محصولات و هزینه ارزیابی زیره سبز و پسته بعد انجام معامله گواهی سپرده کالایی از صاحب کالا دریافت می شود. 

فصل پنجم

فرایند انجام معاملات گواهی سپرده کالایی



فرایند انجام معاملات گواهی سپرده کالایی در بستر معاملاتی بورس کالای ایران

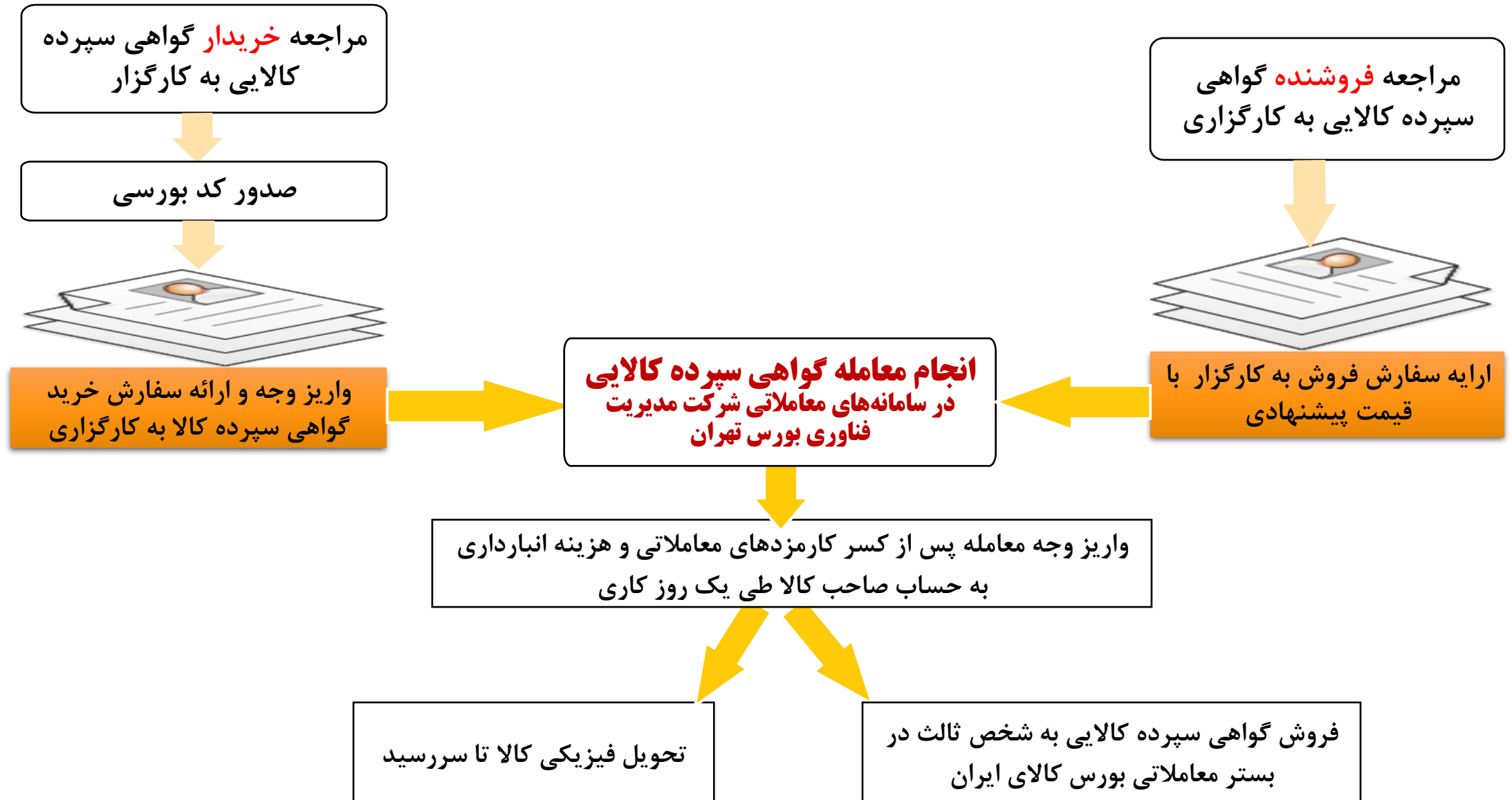

فرایند معاملاتی گواهی سپرده کالایی

فرایند انجام معاملات گواهی سپرده کالایی

ساعت معاملاتی (غیر از سکه طلا)	ساعت معاملاتی (سکه طلا)	انجام معامله	ویرایش و حذف سفارش	ورود سفارش	مراحل جلسه معاملاتی
۸:۴۵-۹	۱۰-۱۰:۳۰	X	✓	✓	۱. دوره پیش‌کشایش
۹	۱۰:۳۰	✓	X	X	۲. حراج تک قیمتی
۹-۱۵	۱۰:۳۰-۱۵	✓	✓	✓	۳. حراج پیوسته
۱۵	۱۵	X	X	X	۴. بسته شدن جلسه معاملاتی

معافیت مالیاتی معاملات (مالیات بر درآمد) اوراق گواهی سپرده کالایی
(بر اساس تبصره ۱ ماده ۷ قانون توسعه ابزارها و نهادهای مالی جدید)



واحد مبنای قیمت نمایشی در تابلو و حداقل دارایی برای تحویل کالا

حدقل دارایی برای تحویل گرفتن کالا از انبار تا سررسید	واحد مبنای قیمت نمایشی در تابلو	دارایی پایه گواهی سپرده
۱ قطعه سکه طلا	یک صدم سکه طلا	سکه
۵۰۰ گرم	یک گرم	زعفران
۲۵ کیلو گرم	یک کیلوگرم	زیره سبز
۵۰۰ کیلوگرم	یک کیلوگرم	پسته
۵۰۰ کیلوگرم	یک کیلوگرم	کشمش
۵۰۰ کیلوگرم	یک کیلوگرم	رطب مضافتی
۱۰۰ کیلوگرم	یک کیلوگرم	برنج

* یعنی هر ۱۰۰ گواهی سپرده کالایی معادل یک سکه تمام بهار آزادی

* در صورتی که تعداد گواهی سپرده در مالکیت کمتر از حداقل دارایی برای تحویل گرفتن کالا از انبار باشد، آنگاه لازم است گواهی سپرده لازم تا وزن مذکور توسط فرد متقاضی تحویل، از بازار معاملات گواهی سپرده در بورس کالا خریداری گردد.

* اصولاً صاحب کالا در تحویل کالا به انبار به موارد چون حداقل میزان لازم از کالا برای نمونه برداری، هزینه حمل و نقل، هزینه پذیرش و ... توجه می کند و سپس به پذیرش کالا در انبار اقدام می نماید. چه بسا انباردار نیز می تواند برای پذیرش کالا در انبار با کسب نظر بورس کالا، حداقلی را در نظر بگیرد. برای نمونه، حداقل میزان کشمش قابل تحویل به انبار در حال حاضر ۵۰۰ کیلوگرم می باشد.

تابلو معاملاتی گواهی سپرده کالایی

موارد مندرج در تابلو معاملاتی گواهی سپرده کالایی برای یک کالا

تاریخ سررسید
ماه/سال

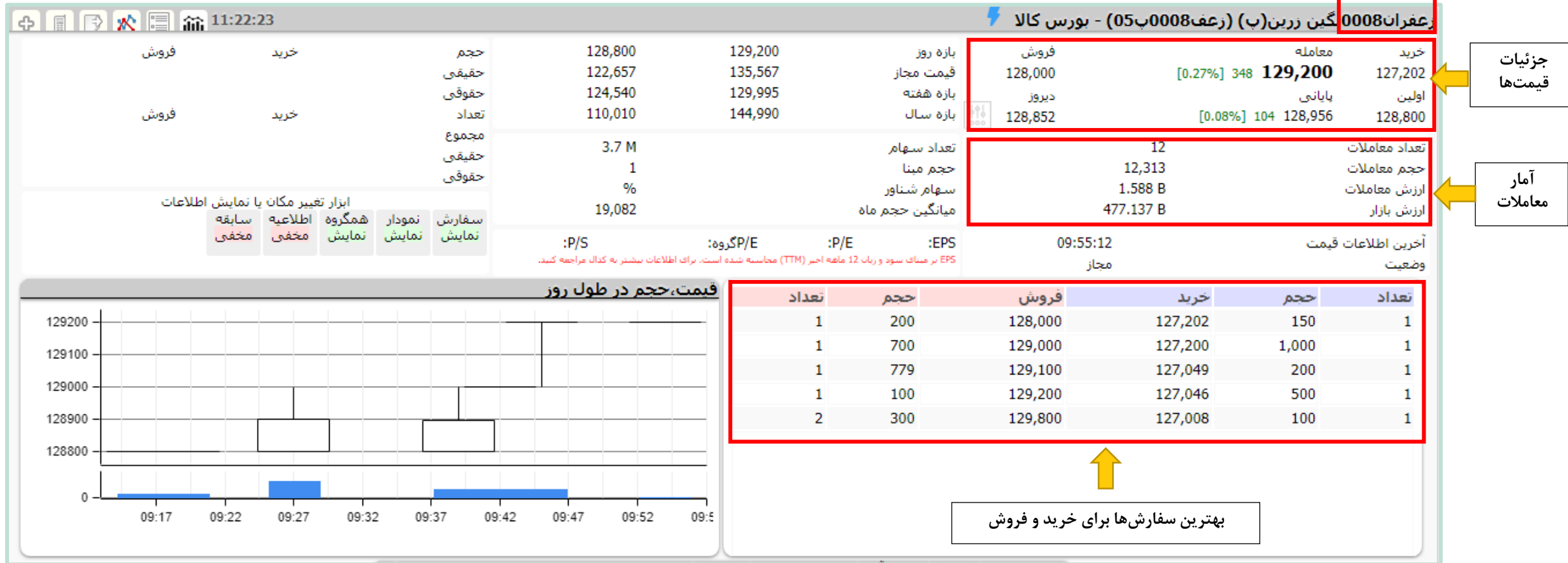

سهامداران عمده گواهی سپرده کالایی

سهامداران عمده گواهی سپرده کالایی اعم از اشخاص حقیقی و حقوقی برای نمونه محصول زعفران نگین

سهامداران عمده گواهی سپرده کالایی (در یک نگاه)				
سهامدار/دارنده	سهم	درصد	تغییر	
ایجادداری در انبار	2 M	37.640	125,541 ↑	افزایش ظرفیت انبار برای پذیرش محصول نسبت به روز قبل
شرکت ایده بردازان نوین مشیز-سهامی خاص-	160,000	2.960	0	
اتحادیه تعاونی روستایی استان همدان	128,931	2.380	0	
شرکت مشاور سرمایه گذاری آوای آگاه-سهامی خاص-	105,000	1.940	0	
شرکت سرمایه گذاری دانایان پارس-سهامی عام-	100,000	1.850	0	
شرکت سرمایه آب خاک توسعه-سهامی خاص-	100,000	1.850	0	
شخص حقیقی	97,622	1.800	17,399- ↓	کاهش تعداد دارایی
شخص حقیقی	94,000	1.740	1,000 ↑	افزایش تعداد دارایی
شخص حقیقی	78,339	1.450	0	
شخص حقیقی	73,776	1.360	0	
شرکت زرین زعفران مشرف زمین-سهامی خاص-	70,894	1.310	0	
شخص حقیقی	68,163	1.260	0	
ذذبازارگردان شركت 12885 گرع05آ8پ	65,211	1.200	3,642- ↓	
شخص حقیقی	64,602	1.190	0	

بیانگر ظرفیت خالی انبار

بیانگر سهامداران عمده گواهی سپرده کالایی اعم از اشخاص حقیقی و حقوقی است که میزان مالکیت آنها از کالاهای موجود در انبار را نشان می دهد.



نحوه محاسبه و پرداخت هزینه انبارداری

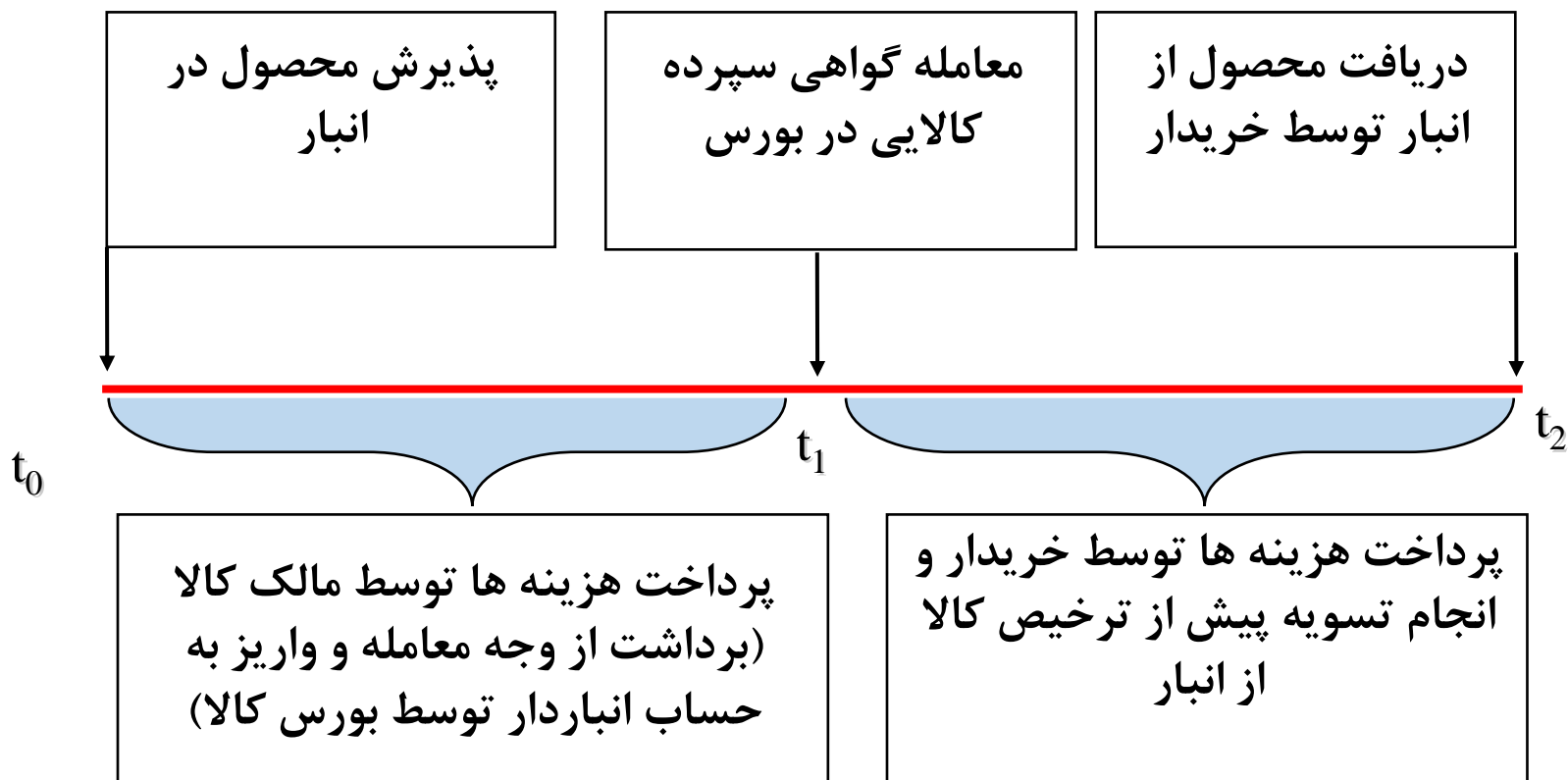

فصل ششم

فرآیند تسویه و تحویل کالا



الزامات و فرایند خروج کالا از انبار

• اخذ معرفی نامه از کارگزاری مبنی بر داشتن گواهی سپرده کالایی به عنوان دارایی

• هماهنگی با انباردار به صورت تماس تلفنی و ارسال معرفی نامه کارگزاری به انباردار از طریق اتوماسیون

• بررسی میزان دارایی مشتری از طریق سامانه و ثبت درخواست ترخیص دارایی

• مراجعه مالک کالا یا نماینده قانونی وی به همراه مدارک احراز هویت و معرفی نامه کارگزار به محل انبار

• احراز هویت دارنده گواهی سپرده کالایی و اطمینان از مالکیت وی توسط انباردار

• تأیید کیفیت و کمیت محصول تحویل شده توسط خریدار و پرداخت هزینه انبارداری از زمان مالک شدن کالا

• صدور گواهی خروج محصول از انبار و تحویل دادن محصول به دارنده گواهی سپرده کالایی.



فصل هفتم

تخلف‌های معاملاتی در بازار گواهی سپرده کالایی



تخلفهای معاملاتی در بازار گواهی سپرده کالایی شامل بعضی از تکنیکها و سفارشهای نامتعارف می باشد، که امکان دستکاری در قیمتها را به وجود می آورد.

شیوههای دستکاری در قیمتها به دو نوع دستکاری مبتنی بر اطلاعات و دستکاری مبتنی بر معامله تقسیم می شود.

این تخلفها ممکن است منجر به محدودیت دسترسی به معاملات برخط شخص متخلف به طور موقت یا دائمی گردد.

مهمترین مصادیق تخلفهای معاملاتی در بازار گواهی سپرده کالایی شامل موارد بسیاری است که لازم است مورد توجه فعالین بازار گواهی سپرده کالایی قرار گیرد.

۱ شوک حجمی / شوک قیمتی

۲ سفارش چینی

۳ انجام معاملات القایی

۴ تبانی

۵ ارائه اطلاعات گمراه کننده و انتشار شایعه

۶ معامله با خود و انجام معامله در روز سررسید آتی در بازار گواهی با هدف تاثیر گذاری بر قیمت تسویه آتی

ثبت سفارش‌های خرید و فروش با قیمت‌هایی بالاتر یا پایین‌تر از مظنه‌های جاری بازار ممکن است منجر به ایجاد یک روند صعودی یا نزولی در قیمت سهم شود.

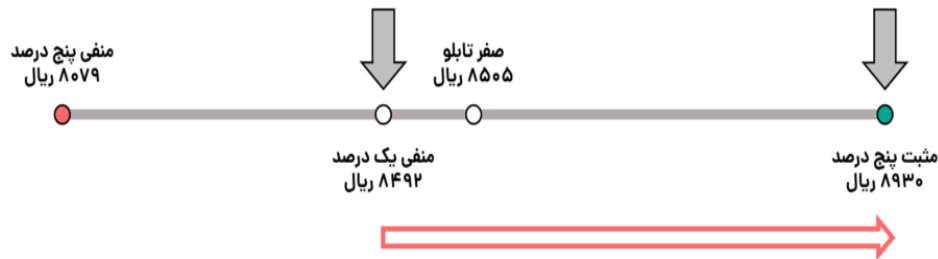

تعداد	حجم	قیمت	قیمت	حجم	تعداد
۱	۱۲۰۰۰	۸۴۹۲	۸۴۵۳	۵۰۰۰	۲
۱	۱۵۰۰	۸۴۹۴	۸۴۵۰	۲۲۰۰	۱
۲	۳۰۲۰	۸۴۹۵	۸۴۴۷	۱۰۰۰	۳
۱	۶۵۰	۸۵۰۰	۸۴۴۶	۳۲۰	۱
۳	۵۲۰۰	۸۵۰۱	۸۴۴۰	۱۴۰۰۰	۴

مطابق تصویر اگر فردی سفارش خریدی با حجم قابل توجه نسبت به مجموع سفارش‌های موجود (مثلاً با حجم ۵۰ هزار گواهی) به قیمت ۸۹۳۰ وارد کند، ظن دستکاری در قیمت به وجود می‌آید. چرا که علی‌رغم وجود سفارش‌های فروش با قیمت‌های پایین‌تر، سفارش‌های خرید وی تماماً با قیمت حداکثر آستانه قیمتی مجاز وارد شده است.

حذف یا ویرایش تمام یا بخشی از سفارش‌ها یا تغییر اولویت در صف پس از سفارش
چینی مکرر

ثبت، ویرایش یا حذف سفارش یا انجام معاملات به نحوی که باعث تعیین
قیمت‌هایی نظیر تسویه، پایانی یا آغازین، متفاوت از جریان عادی معاملات یا
ایجاد ظاهری غیرواقعی از روند معاملات گردد

ورود سفارش با اعتبار روزانه یا ورود سفارش با اعتبار بیشتر از یک روز پس از
جلسه معاملاتی و حذف آن در روز بعد در جهت القای رونق یا رکود در بازار

اقدام مکرر به ثبت و حذف سفارش از طریق سامانه‌های معاملاتی آنلاین یا
کارگزاری

خرید (فروش) سنگین به منظور افزایش (کاهش) قیمت و فروش (خرید) در قیمت‌های بالاتر (پایین‌تر) در یک یا چند نماد وابسته

اخلال در فرآیند قیمت‌گذاری گواهی سپرده کالایی با انجام معامله در حجم کم با قیمت‌های نامتعارف و یا انجام معاملات هماهنگ شده و یا معامله‌ای متفاوت با جریان بازار.

فرض کنید شخصی با هدف رونق بخشیدن به تابلوی معاملاتی یک نماد، به جای اقدام به ارسال یک سفارش با حجم ۱۰۰،۰۰۰ برگه سهم، اقدام به ارسال ۱۰۰ سفارش به تعداد ۱۰۰۰ برگه گواهی در هر سفارش کند.

ارسال سفارش با اعداد خاص مانند ۹۹۹، ۱۱۱۱، ۱۲۳۴ و... که می‌تواند نشان‌دهنده پیام یا منظوری خاص باشد نیز ممکن است از دید ناظر بازار دستکاری قیمت و تخلف محسوب شود.

سفارش چینی (انجام معامله با قیمت نامتعارف)

مطابق تصاویر زیر، چنانچه فرد یا افرادی بین مظنه برتر اول و دوم تعدادی سفارش با حجم کم جهت پوشش مظنه دوم قرار دهند به طوری که سایرین امکان مشاهده فاصله قیمتی را نداشته باشند، ممکن است دستکاری بازار و جلوگیری از شفافیت بازار تلقی شده و تخلف محسوب شود.

ارسال سفارش های
حجم کم جهت پوشش
مظنه ۲۳۰۰

تعداد	حجم	قیمت
۳	۵۰۰۰	۲۴۰۰
۱	۱۰۰	۲۳۹۹
۱	۱۰۰	۲۳۹۸
۱	۱۰۰	۲۳۹۷
۱	۱۰۰	۲۳۹۶

فاصله قیمتی بین
مظنه اول و دوم

تعداد	حجم	قیمت
۳	۵۰۰۰	۲۴۰۰
۱	۱۲۰۰۰	۲۳۰۰
۲	۱۰۰۰	۲۲۹۸
۱	۵۰۰	۲۲۸۰
۳	۲۳۰۰	۲۲۷۹

سفارش چینی (انجام معامله با قیمت نامتعارف)

فرض کنید فرد یا افرادی (در مظنه ۱۵ قسمت خرید) سفارش با حجم سنگین ۲۵۰,۰۰۰ و به قیمت ۸۴۰۰ قرار داده‌اند و بعد از کاهش قیمت آخرین معامله به اعداد نزدیک به ۸۴۰۰ اقدام به حذف سفارش خود می‌نمایند. چنین اقدامی نیز تخلف محسوب می‌شود.

تعداد	حجم	قیمت	قیمت	حجم	تعداد
۱	۱۲۰۰۰	۸۴۹۲	۸۴۵۳	۵۰۰۰	۲
۱	۱۵۰۰	۸۴۹۴	۸۴۵۰	۲۲۰۰	۱
۲	۳۰۲۰	۸۴۹۵	۸۴۴۷	۱۰۰۰	۳
۱	۶۵۰	۸۵۰۰	۸۴۳۰	۳۲۰	۱
۳	۵۲۰۰	۸۵۰۱	۸۴۰۰	<u>۲۵۰۰۰۰</u>	۲



در مثالی دیگر فرض کنید، فرد یا افرادی در قیمت‌های مختلف و با حجم‌های قابل توجه، به گونه‌ای سفارش خرید ثبت کرده باشند که تاثیر محسوسی بر روند عرضه و تقاضا نماد داشته باشد و بعد از نزدیک شدن قیمت آخرین معامله به هر کدام از این سفارش‌ها، اقدام به حذف سفارش خود کنند. چنین اقدامی نیز تخلف محسوب می‌شود.

تعداد	حجم	قیمت	قیمت	حجم	تعداد
۱	۱۲۰۰۰	۸۴۹۲	۸۴۵۳	۵۰۰۰	۲
۱	۴۰۰۰	۸۴۹۴	۸۴۵۰	۱۵۰۰۰	۱
۲	۳۰۲۰۰	۸۴۹۵	۸۴۴۵	۱۰۰۰	۳
۱	۶۵۰۰	۸۵۰۰	۸۴۳۰	۴۰۰۰۰	۱
۳	۹۰۰۰	۸۵۰۱	۸۴۲۰	۲۵۰۰۰۰	۲



خرید گواهی سپرده کالایی به اندازه‌ای که کنترل عرضه یا تقاضا و امکان تعیین قیمت برای یک یا چند شخص را فراهم نماید

سفارش چینی گسترده در قسمت‌های پایینی صف‌های خرید و فروش با هدف طولانی‌شدن صف به منظور جلب منفعت برای خود یا دیگران در جهت اهدافی خاص مانند شمول در ضوابط رفع گره‌های معاملاتی و یا فعالیت در طرف مقابل و...

فرض کنید نمادی دارای صف خرید با حجم ۵۰ کیلوگرم زعفران است و فرد یا افرادی با وارد کردن سفارش‌هایی این صف را ۱۰ کیلوگرم سنگین‌تر کرده و بعد از نزدیک‌تر شدن صف به سفارش این افراد، اقدام به حذف یا ویرایش آن می‌کنند. چنین اقدامی نیز تخلف محسوب می‌شود.

دستکاری قیمت بازگشایی (مچینگ) و معامله در سمت مقابل



ورود سفارش خرید یا فروش با هدف القای رونق و حذف سفارش وارده پس از ورود سفارش‌های دیگر و اقدام به انجام معامله در سمت دیگر، توسط یک یا چند شخص بصورت هماهنگ

انجام رقابت کاذب و هماهنگ شده که منجر به افزایش یا کاهش قیمت شود.

انجام معاملات ساختگی برخلاف اصول متعارف و منصفانه بازار جهت گریز از محدودیت‌های مقرراتی بازار.

انجام معاملاتی بدون تغییر مالکیت نهایی با اهدافی مانند ایجاد قیمت‌های ساختگی یا القاء رونق یا رکود در بازار (معاملات هماهنگی که ذینفع واحد دارند)

ارائه اطلاعات خلاف واقع، انتشار شایعه در بازار یا ایجاد جو مثبت و یا منفی و سوءاستفاده از آن جهت خرید یا فروش گواهی سپرده یا کالا به نفع خود یا دیگری

ارائه اطلاعات گمراه کننده یا نادرست به منظور افزایش بی رویه قیمت گواهی سپرده یا کالا و فروش آن به قیمت بالاتر

ارائه اطلاعات گمراه کننده یا نادرست به منظور کاهش بی رویه قیمت گواهی سپرده یا کالا و خرید آن به قیمت کمتر

معامله با خود (این نوع معاملات توسط بورس ابطال میگردند ولیکن بعلت تاثیر گذاری بر قیمت و گمراه کردن مشتریان بشدت برخوردار می شود)

هر گونه اقدام به منظور تثبیت، کاهش یا افزایش قیمت دارایی پایه جهت تاثیر گذاری در قیمت گواهی سپرده مرتبط

انجام معامله در روز سررسید آتی در بازار گواهی با هدف تاثیر گذاری بر قیمت تسویه آتی

بیشتر بدانید

سایر موارد مهم در خصوص معاملات گواهی سپرده کالایی



مشخصات دارایی پایه گواهی سپرده کالایی

دارایی پایه گواهی سپرده کالایی: کالایی است که گواهی سپرده بر روی آن راه اندازی می شود، مانند سکه، زعفران، زیره و

استاندارد پذیر بودن کالا و قابلیت تفکیک آن به محموله های استاندارد

قابلیت ماندگاری کالا برای یک دوره زمانی قابل قبول

عدم افت قابل توجه کیفیت طی دوره انبارداری

کالاهای نیازمند به نگهداری در انبار (نیاز به انبارش کالا)

عدم وجود محدودیت و موانع جهت انجام معاملات و کشف نرخ کالا

فرایند توثیق اوراق گواهی سپرده کالایی برای تأمین مالی از بانک



کارمزد معاملاتی گواهی سپرده کالایی



جمع	حداکثر کارمزد فروش	حداکثر کارمزد خرید	جمع	فروش	خرید	شرح	
کارمزد به میلیون ریال			نسبت به ارزش معامله				
۲۰۰	۱۰۰	۱۰۰	۰,۰۰۳	۰,۰۰۱۵	۰,۰۰۱۵	کارمزد کارگزاران	کارمزد سپرده کالایی غیر از سکه طلا
۲۰۰	۱۰۰	۱۰۰	۰,۰۰۰۸	۰,۰۰۰۴	۰,۰۰۰۴	کارمزد بورس کالا	
۲۰۰	۱۰۰	۱۰۰	۰,۰۰۰۵	۰,۰۰۰۲۵	۰,۰۰۰۲۵	کارمزد سپرده گذاری مرکزی	
۱۰۰	۵۰	۵۰	۰,۰۰۰۲	۰,۰۰۰۱	۰,۰۰۰۱	حق نظارت سازمان بورس	
۲۰۰	۱۰۰	۱۰۰	۰,۰۰۳	۰,۰۰۱۵	۰,۰۰۱۵	کارمزد مدیریت فناوری بورس تهران	
			۰,۰۰۴۸	۰,۰۰۲۴	۰,۰۰۲۴	جمع کل	
۲۰۰	۱۰۰	۱۰۰	۰,۰۰۱۵	۰,۰۰۰۷۵	۰,۰۰۰۷۵	کارمزد کارگزاران	کارمزد سپرده کالایی سکه طلا
۱۰۰	۵۰	۵۰	۰,۰۰۰۴	۰,۰۰۰۲	۰,۰۰۰۲	کارمزد بورس کالا	
۱۰۰	۵۰	۵۰	۰,۰۰۰۲۵	۰,۰۰۰۱۲۵	۰,۰۰۰۱۲۵	کارمزد سپرده گذاری مرکزی اوراق بهادار تسویه وجوه	
۱۰۰	۵۰	۵۰	۰,۰۰۰۲	۰,۰۰۰۱	۰,۰۰۰۱	حق نظارت سازمان بورس	
۱۰۰	۵۰	۵۰	۰,۰۰۱۵	۰,۰۰۰۷۵	۰,۰۰۰۷۵	کارمزد مدیریت فناوری بورس تهران	
			۰,۰۰۲۵	۰,۰۰۱۲۵	۰,۰۰۱۲۵	جمع کل	

مثال: جهت فروش ۱۰۰ کیلوگرم پسته فندقی به ارزش فرضی ۱۰۰ میلیون ریال، مبلغ کارمزد فروشنده که از وجه معامله وی کسر می شود، ۲۴۰.۰۰۰ ریال و کارمزد خریدار نیز مبلغ ۲۴۰.۰۰۰ ریال می باشد.



□ مطابق ماده ۷ قانون توسعه ابزارها و نهادهای مالی جدید در راستای تسهیل اجرای سیاستهای کلی اصل چهل و چهارم قانون اساسی، درآمد حاصل از نقل و انتقال این اوراق از پرداخت مالیات بر ارزش افزوده معاف می‌باشد.

□ خرید و فروش سکه طلا و کالاهای کشاورزی معاف از مالیات بر ارزش افزوده می‌باشد.

□ در صورت تأیید سازمان امور مالیاتی در خصوص کالاهایی که معاملات آنها مشمول مالیات بر ارزش افزوده می‌شود: با توجه به گردش کار معاملات گواهی سپرده کالایی، عملاً خرید و فروش کالا تنها بین عرضه‌کننده و تحویل‌گیرنده انجام گرفته و مابقی معاملات میانی بین خریداران گواهی سپرده کالایی در بورس، خرید و فروش اوراق بهادار محسوب شده و درآمد حاصل از نقل و انتقال این اوراق از پرداخت مالیات بر ارزش افزوده معاف می‌باشد.

انبادهای پذیرش شده در بورس کالای ایران برای معاملات گواهی سپرده کالایی

ظرفیت	تعداد انبادهای مورد پذیرش	کالا
۸۲۰ هزار قطعه	۴	سکه طلا
۲۴ تن	۹	زعفران (نگین و پوشال معمولی)
۲۳۰ تن	۳	پسته
۵۰۶ تن	۳	زیره سبز
۲۰ تن	۲	خرما
۲۰۰ تن	۲	کشمش



با سپاس از توجه شما